





COMUNE DI  
**Cavallino - Treporti**  
(Provincia di Venezia)

#### TENUTO CONTO

- Che il gestore dei servizi cimiteriali, CT SERVIZI S.U.R.L., ha esposto una adeguata e preventiva nota informativa presso il cimitero di CAVALLINO, oltre che presso i campi interessati dagli interventi, così come disciplinato dal vigente Regolamento Comunale di Polizia Mortuaria (art. 3). Ad ogni buon conto tali procedure di esumazione ordinaria avverranno dopo la pubblicazione della presente ordinanza, affissa per giorni 30 presso l'Albo Pretorio;
- Che il Comune, con l'allegato A facente parte integrante della presente ordinanza, rende nota la lista dei defunti di prossima esumazione, che sarà esposta per i 30 giorni previsti secondo quanto descritto dall'art. 3 comma G della legge 130/2001, per i quali nessun familiare ha espresso alcuna forma di interesse o seguito di detti avvisi;

#### ORDINA

Che dal giorno 01/02/2011 abbiano inizio le operazioni di esumazione ordinaria delle salme sepolte nei campi comuni del cimitero di Cavallino;

- Che nelle operazioni di esumazione sia adottata ogni cautela necessaria ad evitare situazioni di disagio ai parenti dei defunti ed ai visitatori del cimitero, nel rispetto delle salme esumate;
- Che gli spazi interessati dalle operazioni di esumazione siano opportunamente delimitati e protetti, per impedire l'accesso agli estranei e per garantire la riservatezza delle operazioni di esumazione;

#### INVITA

i familiari di tutti i defunti presenti nel campo oggetto dell'esumazione a recarsi presso gli uffici operativi di CT SERVIZI S.u.r.l. in via Dello Fonte 76 in loc. Ca' Bullarin, dal lunedì al venerdì dalle ore 9,00 alle ore 13,00, per disporre sulla destinazione dei resti ossei/ceneri dei congiunti;

#### INFORMA CHE:

- Nel caso di incompleta mineralizzazione, gli esiti dei fenomeni cadaverici conservativi/trasformativi potranno, a scelta dei congiunti;

## ALLEGATO A ORDINANZA CIMITERO DI CAVALLINO

### REC. 1° - CAMPO COMUNE A

NOME	DATA DECESSO	FILE	POSIZIONE
BORTOLUZZI ANTONIO	05/11/1988	5	6
BOTTAN GIUDITTA	26/10/1963	6	1
FICOTTO ELDA	06/05/1969	5	12
BALLARIN PALMIRO	28/11/1990	8	2
SCARPA MARIANNA	13/03/1991	3	2
VIANELLO PIETRO	09/04/1991	3	7
MUNEROTTO MODESTO	17/09/1991	2	7
VIGNOTTO DOSOLINA	10/12/1991	1	4
BALLARIN GINO	20/02/1994	3	1
BOZZATO GIOVANNI BATTISTA	22/04/1995	2	1
FICOTTO MARGHERITA	19/01/1996	2	6
VALLERI EMILIA	17/07/1997	3	8
BARDELLA ANGELA	10/03/1988	4	3
MARANKSON GUIDO	01/01/1999	4	6
FURCAN LUIGI	01/02/1999	4	9
DEZOTTI ANTONIA	26/09/2000	5	8
MARTIN CARMINE	12/10/1988	5	5
ENZO DOSOLINA	18/01/1989	5	7
BOZZATO ANTONIO	05/10/1990	8	1
LAZZARINI BERTINA	24/06/2004	7	1
SCARPA MARIO	03/04/1991	3	6
BALLARIN UMBERTO	06/11/1991	1	2
ADADINI ROMANA	20/07/1991	2	5
BOZZATO GIULIA	09/04/1992	1	7

### REC. 1° - CAMPO COMUNE C

NOME	DATA DECESSO	FILE	POSIZIONE
BODI BERTINA	22/01/1988	7	8
LAZZARINI EMILIO	18/05/1980	1	4
VALLERI TERESA	05/10/1981	3	8
BORTOLUZZI TEODOLINDA	09/01/1994	2	8
VIANELLO SILVIO	28/01/1995	4	5
MUNEROTTO ANGELINA	08/04/1995	4	11
GASTELLI TIZIANO	13/05/1995	5	9
BASTIANELLO ARTURO	19/04/1998	6	4
VALLERI ANGELO	20/04/1998	6	5
BARDELLA REGINA	18/08/1973	6	3
BORTOLUZZI CORRADO	26/11/1998	7	6
VALLERI IOLANDA	29/11/1998	7	7
FRATER LORENZO	03/06/1993	1	6



COMUNE DI  
**Cavallino - Treporti**  
(Provincia di Venezia)

Prefettura Venezia  
Prot. Ingresso del 22/12/2010  
Numero **0044418**  
Classifica 28127

Prot. n.16 del 23.12.2010

**ORDINANZA N.19**



**OGGETTO:** Ordinanza di esumazione ordinaria nel cimitero di TREPORTI - campo E.

**IL SINDACO**

VISTO il Regolamento di Polizia Mortuaria approvato con deliberazione di C.C. n. 28 del 31.05.2004;

VISTI gli artt. 82 e 85 del D.P.R. 285/1990 che attribuiscono al Sindaco i compiti di regolazione, in via ordinaria, delle esumazioni;

VISTI altresì gli artt. 36, 39 e 41 della Legge Regionale n. 18 del 04.03.2010 "Norme in materia funeraria";

RICHIAMATI gli artt. 50 e 54 del T.U. 18 Agosto 2000, n. 267;

VISTA l'attuale situazione dei campi d'inumazione comune nel Cimitero Comunale di Treporti, ove risulta limitata la disponibilità numerica di spazi da destinare a nuove inumazioni;

ACCERTATO che per parte delle salme sepolte nel campo inumazione E del suddetto cimitero comunale sono già trascorsi i 10 anni di inumazione, e si può procedere con esumazione ordinaria;

RITENUTO pertanto di dover provvedere alla verifica dello stato di mineralizzazione delle salme inumate;

**RICHIAMATO**

- Il Regolamento Comunale di Polizia Mortuaria;

il D.P.R. n. 285/90;

- Il D.P.R. n. 254/93;

- la legge n. 130 del 2001;

- la legge Regionale n. 18 del 04/03/2010;

le circolari del Ministero della Sanità n. 74/1993 e n. 10/1995;

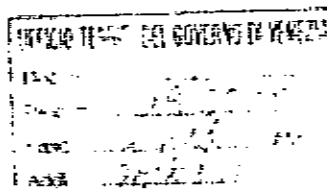



COMUNE DI  
**Cavallino - Treporti**  
 (Provincia di Venezia)

- A) essere inumati nuovamente in apposita fossa per completare la mineralizzazione ove permanere per un periodo di almeno 5 (cinque) anni, versando la tariffa di inumazione prevista per tale servizio;
  - B) essere avviati a cremazione, previo assenso espresso dagli aventi diritto come individuati ai sensi della legge n. 130 del 2001 (coniuge, o, in difetto, del parente più prossimo individuato secondo gli artt. 74, 75, 76 e 77 del codice civile) versando la tariffa prevista per tale servizio;
- Nel caso di completa mineralizzazione o di cremazione, la urne cinerarie e/o le cassette di zinco contenenti la ossa del defunto, potranno essere tumulate nei cimiteri del Comune di Cavallino-Treporti nei modi seguenti:
    - A) in celle ossario/cinerario, da acquisire in concessione o già in concessione;
    - B) all'interno di loculi/tombe/cappelle di famiglia (nei limiti dello spazio disponibile) già in concessione per altri congiunti, fatto salvo quanto disposto dal regolamento comunale di Polizia Mortuaria e disposizioni vigenti in materia;
  - In caso di disinteresse, stante l'irreperibilità dei parenti, il Comune provvederà d'ufficio a depositare nell'ossario comune i resti ossei rinvenuti; ed in caso di non mineralizzazione dei resti mortali, alla eventuale cremazione, con successivo deposito nel cinerario comune all'interno del cimitero;
  - le spese per la concessione di manufatti (ossari, cinerari, ecc.) e per la tumulazione dei resti ossei/ceneri, sono a totale carico dei richiedenti.

Copia della presente ordinanza sarà trasmessa, per opportuna conoscenza, a CT SERVIZI S.u.r.l. per l'affissione nei cimiteri comunali di Cavallino e Treporti, alla Prefettura di Venezia per la sua divulgazione, e sarà, inoltre, pubblicata, nel testo integrale, anche nel sito internet di questo Comune, al seguente indirizzo [www.comune.cavallinotreporti.ve.it](http://www.comune.cavallinotreporti.ve.it) oltre che all'Albo Pretorio comunale per 30 giorni.

Il Sindaco  
 Claudio Orazio

*C.O.*

ZANELLA AMELIO	19/04/1997	1	5
FOLLIN ANTONIETTA	01/11/1997	2	5
BERGAMO PIETRO	18/10/1997	3	5
HARDIN ALDO	22/10/1998	4	5
RUI MODESTO	16/08/1997	5	5
CRUSSO NICOLINO	03/08/1997	6	5
ZANELLA MIRELLA	26/07/1997	7	5
BATTAGLIARIN VIRGILIO	09/07/1997	8	5
BARIADO ADELE	04/07/1997	9	5
VANIN MARIO	24/05/1997	10	5